

Daily Trading Plan

Potensi Melemah

31 Mei 2024

Pergerakan IHSG

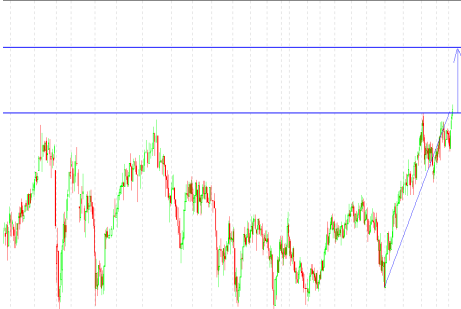

| Market Date | IHSG | 30 Mei 2024 |
|----------------|--------------------------------|-------------|
| Closed | 7,034.14 Value (Rp Triliun) | 12.01 |
| Change (point) | (106.09) Volume (Juta lembar) | 19.50 |
| Persen (%) | -1.51% Rupiah vs US\$ (closed) | 16,160 |
| Market PER (x) | 12.2 LQ 45 Persen (%) | (1.36) |

| Foreign Trade in JCI (Rp Miliar) | Buy | Sell |
|--|-------|---------------|
| Net Foreign | 4,302 | 5,501 (1,199) |
| YoD 2024 Net Foreign Net Trading Value | | (5,580) |

| Global Indices | Last | + / - | % |
|----------------|-----------|----------|--------|
| Dow Jones | 38,111.00 | (330.10) | -0.87% |
| Nasdaq | 16,737.00 | (183.50) | -1.10% |
| FTSE | 8,231.00 | 47.98 | 0.58% |
| DAX | 18,497.00 | 23.50 | 0.13% |
| CAC 40 | 7,979.00 | 43.50 | 0.55% |
| Hangseng | 18,230.00 | (246.80) | -1.35% |
| Nikkei 255 | 38,054.00 | (502.70) | -1.32% |
| Shanghai | 3,091.00 | (19.30) | -0.62% |

| | | | |
|--------------------|---------|---------|--------|
| Yield Indo Sun 10Y | 6.942 | 0.024 | 0.34% |
| Yield US2Y | 4.927 | (0.048) | -0.97% |
| Yield US30Y | 4.683 | 0.053 | 1.13% |
| VIX | 14.47 | 0.19 | 1.31% |
| Como Indx | 293.000 | (4.63) | -1.58% |
| EIDO | 19.860 | (0.08) | -0.40% |
| USD Index | 104.716 | (0.41) | -0.39% |
| IndoCDS | 71.230 | (0.02) | -0.03% |

| Commodities | Cash Ask | + / - | % |
|-----------------------|-----------|----------|--------|
| Nickel (\$/ton) | 20,114.50 | (404.50) | -2.01% |
| Tin (\$/ton) | 33,111.00 | (998.00) | -3.01% |
| Copper | 466.30 | (1.10) | -0.24% |
| Oil NYMEX (\$/barrel) | 77.78 | (1.53) | -1.97% |
| Gold (\$/tonz) | 2,366.20 | 4.30 | 0.18% |
| CPO (RM/ton) | 3,994.00 | (39.00) | -0.98% |
| Natural Gas | 2.56 | (0.10) | -3.71% |
| Wood Pulp | 5,862.00 | (10.00) | -0.17% |
| Coal NEWC (\$/ton) | 143.20 | 1.10 | 0.77% |

Sumber: bloomberg, iqplus

Market Review

- *Profit taking* untuk saham-saham LQ45 yang menyumbang kejatuhan 1,36% akibatnya IHSG kembali melanjutkan koreksi sebesar 106,09 poin menuju 7.034. Nilai transaksi investor asing dengan bukukan penjualan bersih relative ramai capai Rp1,10 triliun. Beberapa transaksi *corssing* yang relative ramai seperti BMRI @6.045 sejumlah Rp1,19 triliun, BBKA @9.416 sejumlah Rp1,16 triliun, BBRI @4.714 capai Rp1,10 triliun, TLKM @2.940 senilai Rp426 miliar. Total transaksi perdagangan akhir pekan kemarin, dimana bursa Indonesia bukukan Rp12,01 triliun.
- Emiten Top (%) ISSI: ANDI,GDYR,REAL,KREN,LAPD,MGNA,DSSA,ELTY,HDIT,LAND,FOOD,
- Emiten Lose (%)ISSI: TAXI,SOLA,TOOL,DADA,KONI,IOTF,TAMA,FWCT,TOYS,SONA,DATA,BAUT
- Emiten Top (%) LQ45: UNVR,KLBF,SIDO,GOTO,TOWR,ARTO,PGAS,AKRA,BUKA,ADRO,MDKA
- Emiten Lose (%) LQ45: BRPT,MEDC,INCO,HRUM,ANTM,ESSA,ISAT,PGEO,BRIS,MAPI,SMGR.
- Emiten Top (%) Kompas 100: AGRO,PNLF,UNVR,KLBF,SIDO,WIIM,GOTO,NISP,DOID,TOWR
- Emiten Lose (%) Kompas 100: BRPT,MEDC,WIFI,INCO,HRUM,ANTM,ESSA,IMAS,ISAT,SILO,PGEO
- Dow Jones semalam kembali melanjutkan kejatuhan tertekan dengan aksi *profit taking* sebesar 330,10 poin menuju 38.111. Saham memimpin kejatuhan setelah rilis pendapatan dimulai dari Slaesforce, Nvidia, blockbuster and Microsoft. Rilis data ekonomi AS catatkan perlambatan maupun dibawah estimasi dimulai dari GDP AS K1-2024, Klaim pengangguran kontraksi *goods Trade Balance*, hal tersebut mendorong investor *profit taking*.
- Namun berbeda dengan bursa Uni Eropa berakhir menguat. Laporan penganggura Uni Eropa tumbuh stagnan sebesar 6,4%
- Harga minyak kembali koreksi sebesar 1,97% menuju USD77,78/barrel meningkatnya kekhawatiran akan permintaan minyak global turun.

Outlook Market Today

- Sudut teknikal IHSG antara lain: IHSG *Trend Bullish* Pontensi Resistance kisaran : 6.950-7.700. Berdasarkan pivot IHSG : Support II : 6.895 Support I : 6.965 sedangkan Resistance I : 7.120 dan Resistance II: 7.210;
- Kalender Emiten : RUPS : AEGS, AISA, APEC, APLI, ASLC, ASPI, BBHI, BBSS, CAKK, CASH, FOLK, FORU, GHON, IBST, KOKA, LPLI, LUCY, MDLN, MLIA, MTEL, NZIA, PACK, PTIS, RBMS, RSCH, SDPC, SMCB, TNCA; Public Expose : AEGS, AISA, APLI, ASLC, ASPI, BBSS, CAKK, CASH, FOLK, GHON, LUCY, MLIA, MTEL, RSCH, SMCB, TNCA; Cum Date Deviden : CPIN Rp30/saham, ISAT Rp268,4/saham, ITIC Rp5/saham, SMK L Rp2/saham; Ex Date Deviden : BBLD, IMPC, Rec Date Deviden : BAUT, BRIS, KUAS PPGL, PSSI SBMA; Dist Date Deviden : ASBI, EXCL, LPFI, MFMI, PTMP, SKLT, TRIS, TAPG;
- Badan Pengelola Tabungan Perumahan Rakyat (BP Tapera) bekerja sama dengan 7 manajer investasi dari BUMN dan Swasta untuk mengelola dana Tapera atau kontrak pengelolaan dana tapera (KPDIT). BP Tapera telah bekerja sama dengan 7 MI. Mereka adalah PT Bahana TCW Investment Management, PT Batavia Prosperindo Aset Manajemen, PT BNI Asset Management, PT BRI Manajemen Investasi, PT Mandiri Manajemen Investasi, PT Manulife Aset Manajemen Indonesia, PT Schroder Investment Management Indonesia. Ketujuh MI ini menguasai sekitar 70% pasar reksa dana domestik.
- Sepanjang perdagangan Kamis kemarin IHSG bergerak dikawasan negative yang akhirnya ditutup koreksi sebesar 106 poin menuju 7.034. Saham-saham LQ45 koreksi cukup dalam khususnya sektor *basic material, Teknologi and Transportation*. Beberapa hari terakhir setelah ada kabar Peraturan Pemerintah (PP) mengumumkan iuran Tapera. Kabar tersebut menjadi sentiment negative menyentuh level psikologis 7.000 ditambah lagi dengan kejatuhan bursa eksternal. Sentimen tersebut dimanfaatkan investor asing akumulasi jual bersih senilai Rp1,19 triliun. Disisi harga spot komoditas pun hari ini catatkan koreksi. Hari ini saham yang cum deviden seperti CPIN, ISAT yang menarik. Tensi negative potensi menekan pergerakan bursa akhir pekan ini. IHSG peluang menguji psikologis 7.000 atau gerak 6.895-7.120
- Pilihan saham harian ini MEDC, GOTO, TINS, EMTK, CFIN, INCO, MDKA, ANTM, RAJA, PGAS, EXCL, PGEO.

NEWS EMITEN

TLKM – Akan Bagi Dividen Snilai Rp178,50/saham

PT Telkom Indonesia (Persero) Tbk. (TLKM) akan membagikan dividen tunai untuk periode tahun buku 2023 sesuai hasil Rapat Umum Pemegang Saham Tahunan (RUPST) yang digelar pada tanggal 3 Mei 2024. Perseroan akan membagikan dividen sebesar 72% dari perolehan laba bersih tahun buku 2023, yang mencapai Rp17,68 triliun atau setara dengan Rp178,5041761 per saham. Pasar reguler dan pasar negosiasi akan mengalami Cum dan Ex dividen pada tanggal 15 Mei dan 16 Mei 2024. (Sumber: Stockwatch.id)

ARTO – Tahun Ini Tidak Bagi Dividen

PT Bank Jago Tbk (ARTO) menyampaikan bahwa telah menyelenggarakan Rapat Umum Pemegang Saham yang dilaksanakan pada tanggal 22 Mei 2024 yang dihadiri oleh pemegang saham yang mewakili 10.991.902.145 saham atau 79,32% dari seluruh saham dengan hak suara yang sah. Hasil RUPS menyetujui penggunaan Laba Bersih Perseroan untuk Tahun Buku yang berakhir pada 31 Desember 2023 sebesar Rp 72,36 miliar untuk membiayai kegiatan usaha..(Sumber: emitennews.com)

SMGR – Akan Bagi Dividen Rp572 Miliar.

Semen Indonesia alias SIG (SMGR) akan menggelontorkan dividen tunai Rp572 miliar. Alokasi dividen itu, diambil sekitar 26,36 persen dari torehan laba bersih tahun buku 2023 senilai Rp2,17 triliun. Pemerintah Indonesia dengan porsi kepemilikan saham 51,20 persen, akan mengail jatah dividen senilai Rp292,88 miliar. Dan, sisa laba bersih Rp1,598 triliun atau sekitar 73,64 persen ditetapkan sebagai cadangan lainnya. Cum dividen pasar reguler dan pasar negosiasi pada 15 Mei 2024. Pembayaran dividen akan dilakukan pada 5 Juni 2024. (Sumber: Bisnis.com)

TAPG – Dapa Dividen Dari Anak Usaha

Global Sukses Solusi alias Run System (RUNS) akan menggyuyur saham bonus senilai Rp313,64 juta. Itu dengan melepas 1.786.960 helai alias 1,78 juta eksemplar. Saham bonus tersebut dibalut dengan harga pelaksanaan Rp175,52 per lembar. Alokasi saham bonus itu diambil sekitar 40 persen dari treasury stock. Maklum, perseroan memiliki saham hasil buyback sekitar 4,47 juta lembar. Pembagian saham bonus itu, manyasar kalangan direksi, komisaris, dan karyawan. perseroan akan menggelar Rapat Umum Pemegang Saham (RUPS) pada Rabu, 26 Juni 2024. Setelah mendapat restu, pemberian saham bonus dilakukan sejak 27 Juni 2024 sampai 26 September 2024.(Sumber: Emitennews.com)

ADHI – Siap Lunasi Obligasi Rp473 Miliar.

Adhi Karya (ADHI) memiliki surat utang jatuh tempo senilai Rp473,5 miliar. Obligasi berkelanjutan II tahun 2019 tahap II seri B itu, akan jatuh tempo pada 25 Juni 2024 mendatang. Obligasi itu, menyandang peringkat idA- dari Pefindo. Perseroan siap membayar lunas surat tersebut. Tidak pakai dana hasil utangan, melainkan akan melunasi surat utang tersebut menggunakan dana internal. Maklum, per 31 Maret 2024, Adhi Karya memiliki saldo kas sebesar Rp6,4 triliun. (Sumber: emitennews.com)

PIPA – Dana IPO Akan Digunakan Bangun Pabrik Dan Bayar Utang.

PT Multi Makmur Lemindo Tbk. (PIPA) menyampaikan realisasi penggunaan dana hasil penawaran umum perdana saham (IPO) per tanggal 31 Desember 2023. Emiten Bidang manufaktur material bahan bangunan dari plastik berbahan dasar PVC dan perdagangan serta distribusinya itu, merealisasikan dana IPO antara lain untuk Pembangunan Fasilitas Pabrik Baru, Pembelian Mesin dan bayar pokok utang. Setelah mengeluarkan biaya sebesar Rp3,37 miliar, dengan demikian maka PIPA mendapatkan hasil bersih IPO sebesar Rp93,75 miliar. (Sumber: Market.bisnis.com)

EKAD – Akan Bagi Dividen Rp9/saham

PT Ekadharma International Tbk (EKAD) menyampaikan akan membagikan dividen tahun buku 2023 dengan total sebesar Rp31,44 miliar. Perseroan akan bagi dividen Tunai untuk periode tahun buku 2023 sesuai dengan hasil RUPS Tahunan tanggal 22 Mei 2024 sebesar Rp9 per lembar saham. Cum dividen pasar reguler dan pasar negosiasi pada 3 Juni 2024. Cum dividen pasar tunai pada 5 Juni 2024.(Sumber: Beritainvestor.id)

WIIM – Akan Bagi Dividen Rp107,1/saham

Wismilak Inti Makmur (WIIM) akan menyalurkan dividen tunai Rp222,31 miliar. Besaran dividen itu diambil 45 persen dari koleksi laba bersih 2023 senilai Rp494,31 miliar. Oleh sebab itu, para saudagar akan menerima setoran dividen Rp107,1 per eksemplar. Rincian jadwal dividen tahun buku 2023 menjadi sebagai berikut. Cum dividen pasar reguler dan pasar negosiasi pada 4 Juni 2024. Ex dividen pasar reguler dan pasar negosiasi pada 5 Juni 2024. Cum dividen pasar tunai pada 6 Juni 2024. Ex dividen pasar tunai pada 7 Juni 2024. (Sumber: Beritainvestor.id)

ANTM – Bukukan Laba Bersih K1-2024 Senilai Rp238 Miliar.

PT Aneka Tambang alias Antam (ANTM) per 31 Maret 2024 membukukan laba bersih Rp238,37 miliar. Longsor 86 persen dari episode sama tahun lalu Rp1,66 triliun. So, laba per saham terjun beban ke level Rp9,92 dari edisi sama tahun lalu Rp69,21. Penjualan terkumpul Rp8,62 triliun, anjlok 25 persen dari episode sama tahun lalu Rp11,59 triliun. Beban pokok penjualan Rp8,37 triliun, susut dari posisi sama tahun lalu Rp8,74 triliun. Laba kotor terakumulasi senilai Rp250,74 miliar, ambles 91 persen dari periode sama tahun lalu Rp2,84 triliun. (Sumber: emitennews.com)

IRRA – Cetak Laba Bersih K1-2024 Senilai Rp147 Miliar.

Itama Ranoraya (IRRA) per 31 Maret 2024 mencatat penjualan bersih Rp147,86 miliar. Melejit 52 persen dari periode sama tahun lalu senilai Rp97,05 miliar. Laba per saham dasar merosot ke posisi Rp2,86 dari episode sama tahun lalu Rp4. Laba tahun berjalan Rp4,31 miliar, terkoreksi 33 persen dari edisi sama tahun lalu Rp6,48 miliar. Total ekuitas Rp463,53 miliar, naik dari akhir 2023 senilai Rp459,20 miliar. Jumlah liabilitas Rp608,25 miliar, bengkak dari akhir 2023 senilai Rp599,68 miliar. Total aset Rp1,07 triliun, naik tipis dari akhir tahun sebelumnya Rp1,05 triliun. (Sumber: emitennews.com)

| | |
|---|--|
| <p>Rekomendasi Kompas 100 Berdasarkan Trading Harian</p> <p>ACES Closed Price : 815 Buy Kisaran : 800-805 Stoplose : 780 Target Sell 1 : 860 Target Sell 2 : 890</p> <p>ADRO Closed Price: 2.740 Buy Kisaran : 2.690-2.720 Stoplose : 2.630 Target Sell 1 : 2.870 Target Sell 2 : 2.980</p> <p>UNVR Closed Price: 3.110 Buy Kisaran : 2.090-2.100 Stoplose : 2.890 Target Sell 1 : 3.250 Target Sell 2 : 3.400</p> <p>DISCLAIMER ON</p> | <p>AMRT Closed Price : 2.760 Buy Kisaran : 2.700-2.730 Stoplose : 2.660 Target Sell 1 : 2.940 Target Sell 2 : 3.050</p> <p>INDF Closed Price: 6.050 Buy Kisaran : 5.950-6.050 Stoplose : 5.850 Target Sell 1 : 6.450 Target Sell 2 : 6.700</p> <p>BRPT Closed Price: 1.050 Buy Kisaran : 1.000-1.030 Stoplose : 990 Target Sell 1 : 1.100 Target Sell 2 : 1.160</p> <p>DISCLAIMER ON</p> |
|---|--|

| | |
|--|---|
| <p>Saham Fluktuatif</p> <p>BSDE Closed Price : 950 Buy Kisaran : 935-945 Stoplose : 910 Target Sell 1 : 995 Target Sell 2 : 1.040</p> <p>JPFA Closed Price: 1.425 Buy Kisaran : 1.390-1.410 Stoplose : 1.360 Target Sell 1 : 1.490 Target Sell 2 : 1.550</p> <p>CPIN Closed Price: 5.200 Buy Kisaran : 5.050-5.150 Stoplose : 4.990 Target Sell 1 : 5.500 Target Sell 2 : 5.650</p> <p>DISCLAIMER ON</p> | <p>SSIA Closed Price: 1.155 Buy Kisaran : 1.110-1.145 Stoplose : 1.100 Target Sell 1 : 1.200 Target Sell 2 : 1.260</p> <p>BRMS Closed Price: 153 Buy Kisaran : 149-151 Stoplose : 146 Target Sell 1 : 162 Target Sell 2 : 178</p> <p>KLBF Closed Price: 1.520 Buy Kisaran : 1.480-1.500 Stoplose : 1.450 Target Sell 1 : 1.600 Target Sell 2 : 1.660</p> <p>DISCLAIMER ON</p> |
|--|---|

| No | Kode | Notasi | No | Kode | Notasi | No | Kode | Notasi | No | Kode | Notasi | No | Kode | Notasi |
|----|------|---------|-----|------|-------------|-----|------|-----------|-----|------|-----------|-----|------|---------|
| 1 | ABBA | E,X | 51 | CNTX | E,X | 101 | ICDN | L | 151 | MIRA | X | 201 | SKLT | X |
| 2 | ABDA | X | 52 | COAL | L | 102 | IFSH | X | 152 | MKNT | E,L,X | 202 | SKYB | L,Y,X |
| 3 | ADES | X | 53 | COWL | B,E,D,L,Y,X | 103 | IHKP | X | 153 | MRAT | L | 203 | SMCB | X |
| 4 | AGAR | X | 54 | CPRI | L,Y,X | 104 | IKAI | X | 154 | MTFN | E,L,X | 204 | SMRU | X |
| 5 | AGII | L | 55 | CSMI | X | 105 | INAF | M,E,L,X | 155 | MTPS | X | 205 | SOHO | X |
| 6 | AGRS | X | 56 | CTBN | X | 106 | INCF | X | 156 | MTRA | E,D,L,Y,X | 206 | SQMI | L |
| 7 | AIMS | S,X | 57 | CTTH | X | 107 | INDY | L | 157 | MTSM | L,X | 207 | SRAJ | X |
| 8 | AKKU | L,X | 58 | DADA | X | 108 | INTA | E,X | 158 | MYRX | B,L,Y,X | 208 | SREL | M,E,L,X |
| 9 | ALMI | X | 59 | DART | L | 109 | IPPE | X | 159 | MYRZ | B,L,Y,X | 209 | SSTM | X |
| 10 | ALTO | L,X | 60 | DEAL | M,E,L,X | 110 | JAWA | L | 160 | MYTX | E,X | 210 | SUGI | L,Y,X |
| 11 | ANDI | X | 61 | DEFI | X | 111 | JECC | X | 161 | NASA | X | 211 | SUPR | X |
| 12 | ARGO | X | 62 | DEWA | L | 112 | JGLE | X | 162 | NETV | E,X | 212 | SURE | X |
| 13 | ARKA | X | 63 | DIGI | E,X | 113 | JKSW | E,S,X | 163 | NIPS | B,L,Y,X | 213 | SWAT | L |
| 14 | ARMY | L,Y,X | 64 | DMMX | X | 114 | JSKY | M,L,Y,X | 164 | NIRO | L | 214 | TAMA | X |
| 15 | ARTA | X | 65 | DMND | X | 115 | KAEF | L | 165 | NUSA | L,Y,X | 215 | TAMU | X |
| 16 | ARTI | E,D,L,X | 66 | DPUM | X | 116 | KARW | E,X | 166 | OASA | L | 216 | TARA | X |
| 17 | ASMI | X | 67 | DUCK | L,Y,X | 117 | KAYU | M,L,X | 167 | OCAP | E,D,S,X | 217 | TAXI | X |
| 18 | ASRM | X | 68 | ELTY | X | 118 | KBAG | X | 168 | PADI | X | 218 | TDFM | L,X |
| 19 | BAPI | X | 69 | ENVY | E,S,Y,X | 119 | KBLV | E,X | 169 | PBRX | M,X | 219 | TECH | L,X |
| 20 | BATA | L | 70 | ENZO | X | 120 | KBRI | L,S,Y,X | 170 | PGUN | X | 220 | TELE | E,D,X |
| 21 | BAUT | X | 71 | EPAC | X | 121 | KDSI | X | 171 | PLAS | L,Y,X | 221 | TFCO | X |
| 22 | BBKP | L | 72 | EPMT | X | 122 | KIAS | X | 172 | PLIN | X | 222 | TGRA | S,X |
| 23 | BEKS | X | 73 | ESIP | X | 123 | KOIN | E,X | 173 | PNSE | X | 223 | TIFA | X |
| 24 | BELI | I | 74 | ESTI | X | 124 | KOTA | X | 174 | POLA | X | 224 | TIRA | X |
| 25 | BIKA | E,L,X | 75 | ETWA | B,E,L,X | 125 | KPAL | B,L,Y,X | 175 | POLL | L | 225 | TIRT | E,X |
| 26 | BIPI | L | 76 | EURO | X | 126 | KPAS | B,L,Y,X | 176 | POLU | L | 226 | TOPS | L,X |
| 27 | BIPP | X | 77 | FASW | X | 127 | KRAH | B,L,Y,X | 177 | POLY | E,X | 227 | TOTO | X |
| 28 | BKSL | X | 78 | FISH | X | 128 | KRAS | L | 178 | POOL | L,Y,X | 228 | TOYS | M,L,X |
| 29 | BKSW | X | 79 | FLMC | X | 129 | KREN | X | 179 | POSA | E,X | 229 | TRAM | L,Y,X |
| 30 | BLTA | L,X | 80 | FORZ | B,L,Y,X | 130 | LAND | X | 180 | PPRO | X | 230 | TRIL | L,Y,X |
| 31 | BOSS | B,E,L,X | 81 | GAMA | L,Y,X | 131 | LAPD | X | 181 | PRAS | B,L,X | 231 | TRIO | E,X |
| 32 | BPII | X | 82 | GDST | X | 132 | LCGP | L,Y,X | 182 | PSAB | L | 232 | TRUE | X |
| 33 | BREN | X | 83 | GGRP | X | 133 | LCKM | X | 183 | PSKT | X | 233 | UNIT | L,Y,X |
| 34 | BSSK | X | 84 | GIAA | E,X | 134 | LEAD | X | 184 | PTDU | X | 234 | UNSP | E,L,X |
| 35 | BSVD | X | 85 | GLOB | E,X | 135 | LIFE | X | 185 | PUDP | X | 235 | URBN | L |
| 36 | BTEK | X | 86 | GMFI | E,X | 136 | LION | X | 186 | PURA | X | 236 | VIVA | M,E,L,X |
| 37 | BTEL | E,L,X | 87 | GMTD | X | 137 | LMAS | E,D,L,Y,X | 187 | PURE | A,L,Y,X | 237 | WICO | E,X |
| 38 | BUKA | I | 88 | GOLL | B,L,Y,X | 138 | LMP1 | X | 188 | RBMS | X | 238 | WINR | L,X |
| 39 | CANI | E,X | 89 | GOTO | K | 139 | LMSH | X | 189 | REAL | X | 239 | WMPP | L,X |
| 40 | CBMF | L,X | 90 | HADZ | X | 140 | MABA | D,L,Y,X | 190 | RIMO | L,Y,X | 240 | WUWU | L,X |
| 41 | CBRE | X | 91 | HDIT | X | 141 | MAGP | L,Y,X | 191 | ROCK | X | 241 | WOWS | X |
| 42 | CCSI | L | 92 | HDTX | E,L,X | 142 | MAMI | B,L,Y,X | 192 | RODA | X | 242 | WSBP | E,X |
| 43 | CENT | E,X | 93 | HKMU | B,E,D,L,X | 143 | MAMI | B,L,Y,X | 193 | RSKG | X | 243 | WSKT | M,X |
| 44 | CITA | X | 94 | HOME | A,L,Y,X | 144 | MASA | X | 194 | SAFE | E,X | 244 | YELO | X |
| 45 | CLAY | X | 95 | HOPE | X | 145 | MDIA | M,L,X | 195 | SBAT | M,L,S,X | 245 | YPAS | X |
| 46 | CMNP | L | 96 | HOTL | M,L,Y,X | 146 | MDRN | E,X | 196 | SCPI | X | 246 | YULE | X |
| 47 | CMNT | L | 97 | HRME | X | 147 | META | F | 197 | SDMU | X | 247 | ZATA | X |
| 48 | CMPP | E,L,X | 98 | HRTA | F | 148 | MFMI | X | 198 | SIMA | E,L,Y,X | 248 | ZBRA | L |
| 49 | CNKO | E,X | 99 | IBFN | E,X | 149 | MGNA | X | 199 | SINI | E,X | 249 | ZINC | X |
| 50 | CNTB | E,X | 100 | IBST | X | 150 | MINA | X | 200 | SKBM | X | | | |

Keterangan

| | |
|---|--|
| A | Adanya Opini Tidak Wajar (Adverse) dari Akuntan Publik |
| B | Adanya permohonan Pernyataan Pailit |
| C | Kejadian perkara hukum terhadap Perusahaan Tercatat, Anak Perusahaan Tercatat dan/atau anggota |
| D | Adanya Opini "Tidak Menyatakan Pendapat (Disclaimer)" dari Akuntan Publik |
| E | Laporan keuangan terakhir menunjukkan ekuitas negatif |
| F | Sanksi Administratif dan/atau Perintah Tertulis dari OJK yang dikenakan terhadap Perusahaan Tercatat karena pelanggaran peraturan di bidang Pasar Modal dengan kategori Pelanggaran Ringan |
| G | Sanksi Administratif dan/atau Perintah Tertulis dari OJK yang dikenakan terhadap Perusahaan Tercatat karena pelanggaran peraturan di bidang Pasar Modal dengan kategori Pelanggaran Sedang |
| I | Perusahaan Tercatat yang tidak menerapkan Saham Dengan Hak Suara Multipel dan tercatat di Papan Ekonomi Baru |
| K | Perusahaan Tercatat yang menerapkan Saham Dengan Hak Suara Multipel dan tercatat di Papan Ekonomi Baru |
| L | Perusahaan Tercatat belum menyampaikan laporan keuangan |
| M | Adanya permohonan Penundaan Kewajiban Pembayaran Utang (PKPU) |
| N | Perusahaan Tercatat merupakan Emiten yang menerapkan Saham Dengan Hak Suara Multipel |
| Q | Pembatasan kegiatan usaha Perusahaan Tercatat dan/atau Anak Perusahaan Tercatat oleh regulator |
| S | |
| V | Sanksi Administratif dan/atau Perintah Tertulis dari OJK yang dikenakan terhadap Perusahaan Tercatat karena pelanggaran peraturan di bidang Pasar Modal dengan kategori Pelanggaran Berat |
| X | Efek Bersifat Ekuitas Dalam Pemantauan Khusus |
| Y | Perusahaan Tercatat yang belum menyelenggarakan Rapat Umum Pemegang Saham Tahunan (RUPST) sampai dengan 6 (enam) bulan setelah tahun buku berakhir |

Sumber : idx.co.id
Catatan :

Notasi Khusus ini berupa simbol khusus dalam bentuk huruf yang memiliki pengertian berbeda-beda dan diberikan secara beragam kepada masing-masing emiten. Namun, notasi ini tidak bersifat permanen, dan dapat dihapus oleh bursa jika masalah yang dihadapi emiten sudah selesai atau jika kondisi emiten sudah membaik.

DISCLAIMER

The Information contained here was gathered from sources deemed reliable, however, no claim is made by **PT ANUGERAH SEKURITAS INDONESIA** as to its accuracy or content. This does not contain specific recommendations to **BUY** or **SELL** at particular price or times, nor should any of the example presented be deemed as . There is a risk of loss in trading stocks and you should carefully consider your financial position before making any trades. Stocks trading carries significant risk and you can lose some, all or even more than you investment.

Research Division

Rio

ryo@anugerahsekuritas.co.id

rioanalyst1@gmail.com

PT. Anugerah Sekuritas Indonesia

Head Office

Komp. Ruko Cempaka Mas Blok M no. 1-3

Jl. Letjen Suprpto - Cempaka Putih

Jakarta 10640 - Indonesia

Ph. +62.21.42800433 // Fax. +62.21.42800432

E-mail : anugerah@indo.net.id

Surabaya

Raya Darmo Square

Business Centre Building Kav. R - 7

Jl. Raya Darmo no. 54 - 56

Surabaya 60264

Ph. +62.31.5610187 Fax. +62.31.5610185

Yogyakarta

Jl. Bung Tarjo No.32

Yogyakarta 55225

Ph. +62.274.553807 Fax. +62.274.555833
